

Fragebogen für Kinder in der Pfarreiengemeinschaft Starnberg (bis ca. 14 Jahre)

Toll, dass du dich in deiner Pfarrei einbringst und einer Gruppe angehörst, in der du hoffentlich viel Schönes erlebst. Wir würden dir gerne ein paar Fragen über deine Gruppe in der Pfarrei stellen. Danke, dass du dir Zeit nimmst den Fragebogen alleine oder auch gemeinsam mit deinen Eltern auszufüllen.

Es geht auch schon gleich los und dauert ca. 10 Minuten.



1. In welcher Gruppe/ welchen Gruppen bist du? Einfach mehrfach ankreuzen.

- Ministrant/-in Pgstarnberg
 Kinderchor Erstkommunion
 Andere: _____

2. Wie wohl fühlst du dich in deiner Gruppe/ deinen Gruppen? Bitte kreuze an der Skala an:

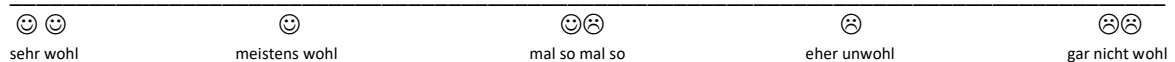

3. In welchen Situationen fühlst du dich nicht so wohl? (Z.B. bei bestimmten Spielen, Aktionen, Situationen) Beschreibe so genau wie möglich:

4. Wie ist der Umgang untereinander in deiner Gruppe/ deinen Gruppen? Kreuze an, was eher stimmt:

- | | | | | |
|------------------------------------|--------------------------|--------------------------|--------------------------|--|
| freundlich | <input type="checkbox"/> | <input type="checkbox"/> | <input type="checkbox"/> | unfreundlich |
| alle hören einander zu | <input type="checkbox"/> | <input type="checkbox"/> | <input type="checkbox"/> | niemand hört einander zu |
| alle werden gleich behandelt | <input type="checkbox"/> | <input type="checkbox"/> | <input type="checkbox"/> | es werden manche bevorzugt |
| ich fühle mich ernst genommen | <input type="checkbox"/> | <input type="checkbox"/> | <input type="checkbox"/> | ich fühle mich gar nicht ernst genommen |
| wir sind uns ganz nah und vertraut | <input type="checkbox"/> | <input type="checkbox"/> | <input type="checkbox"/> | wir streiten oft und vertrauen uns nicht |

5. Habt ihr aufgeschriebene Gruppenregeln?

- Ja
 Nein
 Weiß nicht genau

6. Wenn ja, wie sind diese Regeln entstanden?

- Gemeinsam
 Waren schon da, als ich in die Gruppe kam
 Von der Gruppenleitung festgelegt

7. Gibt es Regeln im Umgang mit Handys, Fotos und Filmmaterial?
- Ja, und zwar _____
 - Nein
 - Weiß nicht
8. Werden die jeweiligen Regeln eingehalten?
- Ja, immer
 - Meistens, aber nicht immer
 - Selten
 - Nie, die Regeln sind eigentlich egal
9. Gibt es Strafen, wenn jemand gegen eine Regel verstößt?
- Ja, und zwar folgende: _____
 - Nein
 - Weiß nicht
10. Wird in der Gruppe darüber gesprochen, wenn jemand z.B. etwas Unfares oder Gemeines gesagt oder getan hat?
- Ja, immer (10 von 10 Mal)
 - Meistens (8 von 10 Mal)
 - Eigentlich schon (6 von 10 Mal)
 - Manchmal (4 von 10 Mal)
 - Selten (2 von 10 Mal)
 - Nie (0 von 10 Mal)
11. Gibt es Mutproben oder Wetten in deiner Gruppe? Wie sehen diese aus?
- Ja, und zwar folgende: _____
 - Nein
 - Weiß nicht
12. Wie entscheidet ihr, was in eurer Gruppe gemacht wird?
- Die Gruppenleitung entscheidet
 - Eine Person aus der Gruppe entscheidet, wo es langgeht
 - Wir entscheiden gemeinsam
13. Fühlst du dich bei Problemen oder Streit von den älteren Jugendlichen oder Leiter/in unterstützt und beschützt?
- Ja, weil _____
 - Nein, weil _____
14. Kannst du deine Wünsche und Ideen in deiner Gruppe ansprechen?
- Ja, immer (10 von 10 Mal)
 - Meistens (8 von 10 Mal)
 - Eigentlich schon (6 von 10 Mal)
 - Manchmal (4 von 10 Mal)
 - Selten (2 von 10 Mal)
 - Nie (0 von 10 Mal)

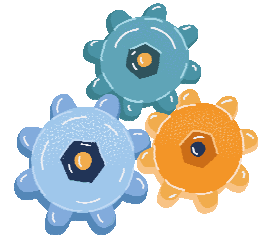

15. Weißt du, an wen du dich wenden kannst, wenn du Hilfe brauchst, dich ärgerst, Angst hast oder traurig bist?

- Ja, und zwar an _____
- Nein

16. An welchen Orten in der Pfarreiengemeinschaft fühlst du dich unwohl (z.B. Sakristei, Pfarrheim, Gruppenraum, ...)?

Warum?

17. Hast du im Moment einen Wunsch oder etwas Anderes, was du hier loswerden möchtest?

*Geschafft!!!! Das hast du super gemacht!
DANKE fürs Mitmachen!*

*Bitte den Fragebogen uns zuschicken (pg.starnberg@bistum-augsburg.de, Weilheimer Str. 4 82319 Starnberg) oder
im Postkasten des Pfarramtes abgeben.*



**PFARREIEN-
GEMEINSCHAFT
STARNBERG**